

**Изменения в конфигурации
«1С: Бухгалтерия 8 для Эстонии»
(сборка 1.6.40.3)**

Введение

Данный документ описывает изменения в конфигурации по сравнению со сборкой 1.6.39.3.

Внимание: перед обновлением конфигурации **ОБЯЗАТЕЛЬНО** сделайте архив базы данных!

Зарплата:

Регламентированный производственный календарь

В Регламентированный производственный календарь добавлены Государственные праздники Эстонии 2024:

1 января - Новый год

24 февраля - День независимости

29 марта - Страстная пятница

31 марта - Первый день Пасхи

1 мая - Праздник весны

19 мая - Первый день Троицы

23 июня - День Победы

24 июня - Янов день

20 августа - День восстановления независимости

24 декабря - Сочельник

25 декабря - Первый день Рождества

26 декабря - Второй день Рождества

Предпраздничный день (-3 часа)

23 февраля

23 декабря

31 декабря

Регламентированный производственный календарь на 2024 год																																																		
Первоначальное заполнение Записать Печать Заполнить графики ?																																																		
Год: 2024																																																		
janvāris 2024										februāris 2024										marts 2024										aprīlis 2024										maijs 2024 ▶										
Pr	Ot	Tr	Ce	Pk	Se	Sv	Pr	Ot	Tr	Ce	Pk	Se	Sv	Pr	Ot	Tr	Ce	Pk	Se	Sv	Pr	Ot	Tr	Ce	Pk	Se	Sv	Pr	Ot	Tr	Ce	Pk	Se	Sv	Pr	Ot	Tr	Ce	Pk	Se	Sv									
1	2	3	4	5	6	7				1	2	3	4					1	2	3	1	2	3	4	5	6	7								1	2	3	4	5											
8	9	10	11	12	13	14	5	6	7	8	9	10	11	4	5	6	7	8	9	10	8	9	10	11	12	13	14	6	7	8	9	10	11	12																
15	16	17	18	19	20	21	12	13	14	15	16	17	18	11	12	13	14	15	16	17	15	16	17	18	19	20	21	13	14	15	16	17	18	19																
22	23	24	25	26	27	28	19	20	21	22	23	24	25	18	19	20	21	22	23	24	22	23	24	25	26	27	28	20	21	22	23	24	25	26																
29	30	31	26	27	28	29	25	26	27	28	29	30	31	29	30	27	28	29	30	31																														
jūnijs 2024										jūlijs 2024										augusts 2024										septembris 2024										oktobris 2024										
Pr	Ot	Tr	Ce	Pk	Se	Sv	Pr	Ot	Tr	Ce	Pk	Se	Sv	Pr	Ot	Tr	Ce	Pk	Se	Sv	Pr	Ot	Tr	Ce	Pk	Se	Sv	Pr	Ot	Tr	Ce	Pk	Se	Sv	Pr	Ot	Tr	Ce	Pk	Se	Sv									
				1	2	1	2	3	4	5	6	7				1	2	3	4							1	1	2	3	4	5	6																		
3	4	5	6	7	8	9	8	9	10	11	12	13	14	5	6	7	8	9	10	11	2	3	4	5	6	7	8	7	8	9	10	11	12	13																
10	11	12	13	14	15	16	15	16	17	18	19	20	21	12	13	14	15	16	17	18	9	10	11	12	13	14	15	14	15	16	17	18	19	20																
17	18	19	20	21	22	23	22	23	24	25	26	27	28	19	20	21	22	23	24	25	16	17	18	19	20	21	22	21	22	23	24	25	26	27																
24	25	26	27	28	29	30	29	30	31	26	27	28	29	30	31	23	24	25	26	27	28	29	23	24	25	26	27	28	29	28	29	30	31	1	2	3														
																					30	4	5	6	7	8	9	10																						
2024. gada 1. janvārī ▼																																																		

Изменения минимальных ставок с 01.01.2024.

Минимальная соц. обязанность - 725,00 евро

Период	Размер
01.01.2023	654
01.01.2024	725

Минимальная оплата труда - 820,00 евро

Период	Размер	Минимальная ставка оплаты труда
01.01.2023	725	
01.01.2024	820	

Отчет "Резерв отпусков"

Модернизирован отчет "Резерв отпусков" - при нажатии на сумму в ячейки "ср.дневной" теперь открывается расшифровка расчета средней дневной ставки:

Табельный номер работника	Фамилия, имя работника	Дата приема	Остаток на начало года/периода	Заработано дней	Использовано дней	Остаток на дату	Ср. дневной	Расход по зарплате	Расход по соц. налогу	Расход по налогу по безработице с работодателя	Расход работодателя
0000029	Bite Lena	15.10.2018	97.98	24.93	0.00	122.92	41.94	5155.26	1701.24	41.24	6897.74
000000001	Ivanov Ivan	01.01.2009	392.00	24.93	0.00	416.93	33.46	13950.48	4603.66	111.60	18665.74
00000002	Ivanova Olga	10.04.2011	328.41	24.93	0.00	353.34	38.29	13529.39	4464.70	108.24	18102.33
0000008	Korolev Igor	01.07.2011	308.12	24.93	0.00	333.05	20.32	6767.58	2233.30	54.14	9055.02

Месяц	Вид расчета	Отработано дней	Результат
Ноябрь 2022	По основному заработку	30	1000.00
Декабрь 2022	По основному заработку	28	1500.00
Март 2023	По основному заработку	31	907.55
Итого:		89	3407.55

3407.55 / 89 = 38.29

Отчеты:**Отчет «НСО декларация»**

Добавлена новая форма отчета НСО декларация с 01.01.2024.

Регламентированные отчеты «Прибыль и Убыток/Баланс»

В регламентированные отчеты Прибыль и Убыток/Баланс добавлен выбор языка отчета - Англ. язык

Отчет выведен из сохраненных данных (не рассчитывается по текущим данным).

Сформировать Выгрузить ? EN Сумма: 0.00

Дата подписи: 02.11.2023

Форма отчета Ресурсы Строки отчёта Настройки

DEPO OÜ 7778899112233445566778899

Profit and loss
01.01.2023 - 31.10.2023

	Annex No	31.10.2023	31.12.2022
Revenue			700
Other income			
Changes in inventories of agricultural production			
Profit (loss) from biological assets			
Changes in inventories of finished goods and work in progress			
Work performed by entity and capitalised			
Raw materials and consumables used		-588	-742
Goods purchased for sale	40001D	(-)	(-) 542,00
Energy	40004D	(-) 587,73	(-) 200,00
Other operating expenses		-107	-125
Business trip expenses	41006D	(-) 61,23	(-) 71,44
Education expenses	41007D	(-) 15,30	(-) 17,85
Expenses on the depreciation of low-value items	41009D	(-) 30,61	(-) 35,71
Employee expense		-39830	-16309
Depreciation and impairment loss (reversal)		-239	-358

Стандартные отчеты

В стандартные отчеты добавлен выбор языка отчета - Англ. язык

Отчет Оборотно-сальдовая ведомость

Отчет Оборотно-сальдовая ведомость по счету

Отчет Анализ счета

Отчет Анализ субконто

Отчет Карточка счета

Отчет Карточка субконто

«1С:Бухгалтерия 8 для Эстонии», конфигурация SIA «1С:ANDI M»

Сборка 1.6.40.3

Дата выпуска обновления 15.12.2023.

Отчет Обороты счета
 Отчет по проводкам
 Отчет Главная книга
 Отчет Главная книга (компактная)
 Отчет шахматная ведомость

Trial balance (Декабрь 2023 г.) DEPO OÜ 7778899112233445566778899

Действия ▾ ► Сформировать Заголовок Настройка... EN Сумма: 0.00 ▾

Период с: 01.12.2023 по: 31.12.2023 Организация: DEPO

Свернуто

DEPO OÜ 7778899112233445566778899, reg Nr.: 10294481, legal address: Endla 4, Tallinn, 10142

Trial balance
 Period: December 2023

Output data: amount

Code	Account Name	Opening Balance		Turnover for period		Closing Balance	
		Debit	Credit	Debit	Credit	Debit	Credit
000.00	OPENING BALANCE		2210766,90				2210766,90
100.01	Petty cash		10759,34				10759,34
100.02	Bank accounts		383429,72				383429,72
100.03	Term deposits	1382,01				1382,01	
100.04	Money on the way	2000798,34				2000798,34	
100.06			1588,57				1588,57
100.07		1229,69				1229,69	
100.08			100,00				100,00
120.01	Short-term stocks and shares	400,00				400,00	
120.01.1		1550,00				1550,00	
120.01.2			30621,06				30621,06

Отчет Кассовая книга (модернизированная)

В отчет Кассовая книга (модернизированная) по настройке «Оплачиваемый документ» добавлено отражение документа, по которому прошла оплата (если он указан в табличной части документа):

Кассовая книга (модернизированная) (DEPO)

Действия ▾ ► Сформировать Сумма: 0.00 ▾

Период с: 01.11.2023 по: 30.11.2023 Касса: EUR 100.01 EUR

Выводить аналитику кор. счёта

Получено от/Кому выдано Выводить основания

Оплачиваемый документ Выводить эквивалент в регламентированной валюте

DEPO OÜ 7778899112233445566778899
 Reg. nr. 10294481
 EE10093822
 Endla 4, Tallinn, 10142

Kassaraamat: 100.01 EUR
 01.11.2023 - 30.11.2023

Valuuta: EUR

Kuupäev	Kellelt saadud või kellele välja antud	Korr. Konto	Sissetulek, EUR	Väljaminek, EUR
Jääk perioodi alguseks			-17343,45	X
08.11.23	Sularaha-Arve QQQ54	131.01	90,00	
09.11.23	KSO EUR02-1, Sularaha arve QQQ 54	131.01	90,00	
14.11.23	KVO EUR02-1, Arve-Saateleht 5654, Arve-Saateleht 185	221.01		3380,00
Kokku perioodi jooksul:			180,00	3380,00
Jääk perioodi lõpuks:			-20543,45	X

Kassapidaja _____ /Olga Popova/
 allkiri

Kokku perioodi jooksul:
 Sissetuleku dokumente: 2 (Kaks)

Прочее:

План счетов

В План счетов добавлено поле Наименование (EN) и перевод на английском языке.

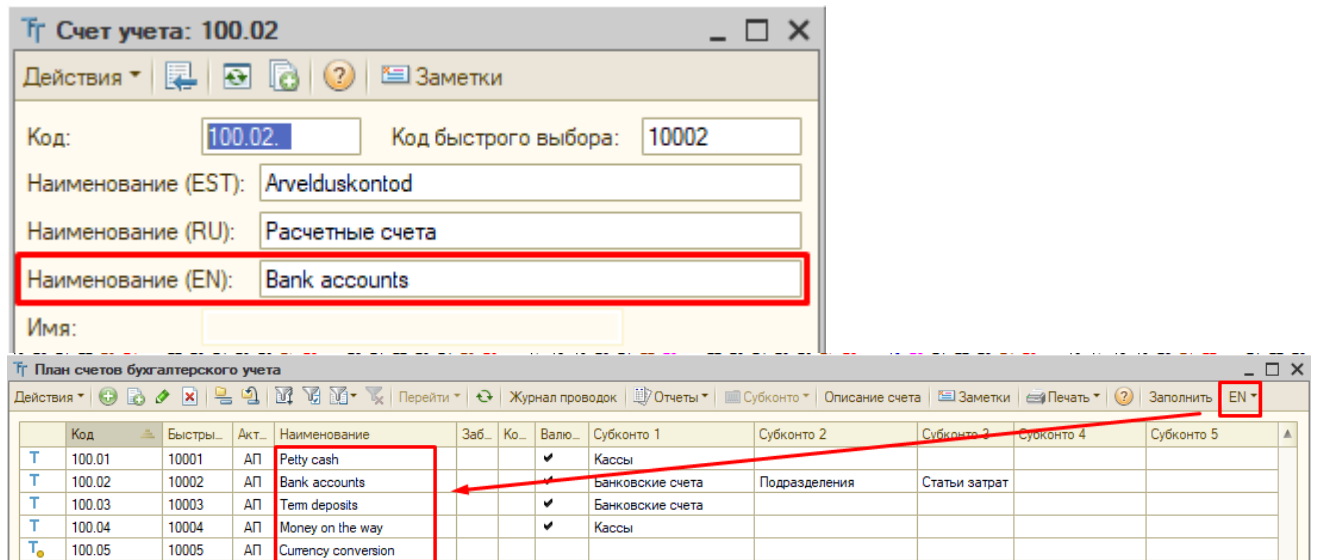

Платежное поручение

В платежном поручении по кнопке "перейти" добавлена возможность открытия отчета по проводкам по этому документу.

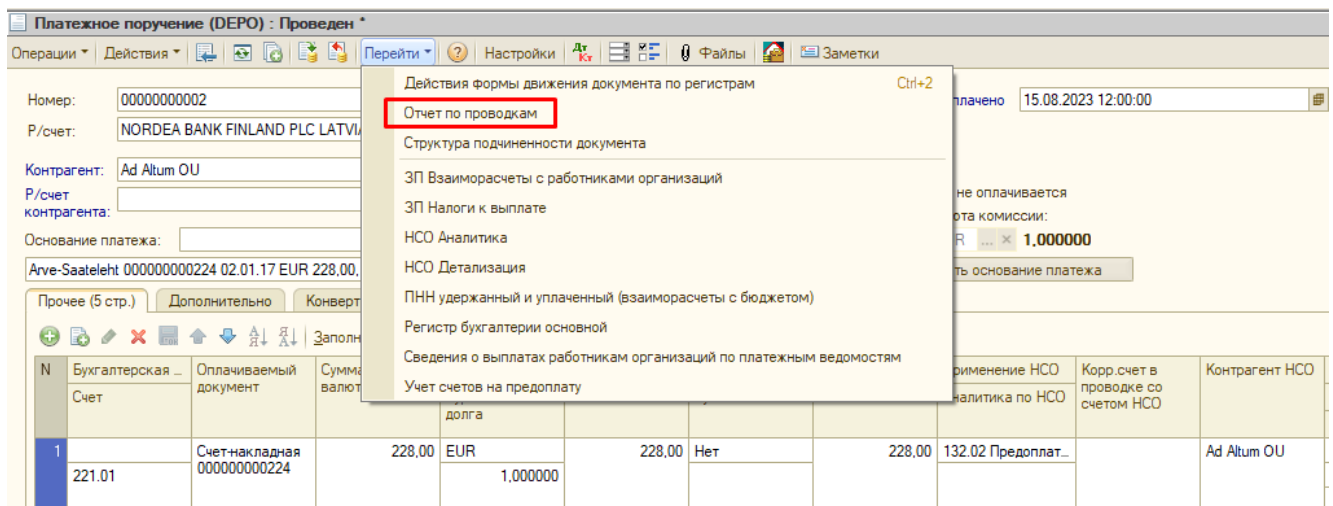

Помощник перехода на новую ставку налога с оборота 22%

Добавлен помощник перехода на новую ставку налога с оборота 22%.

После обновления базы будут активны ставки 22% и 20%

По желанию можно автоматически сконвертировать:

- 20% на 22% в справочнике Номенклатура, в настройке строк документов и бухгалтерских операциях;

- настройку НСО декларации.

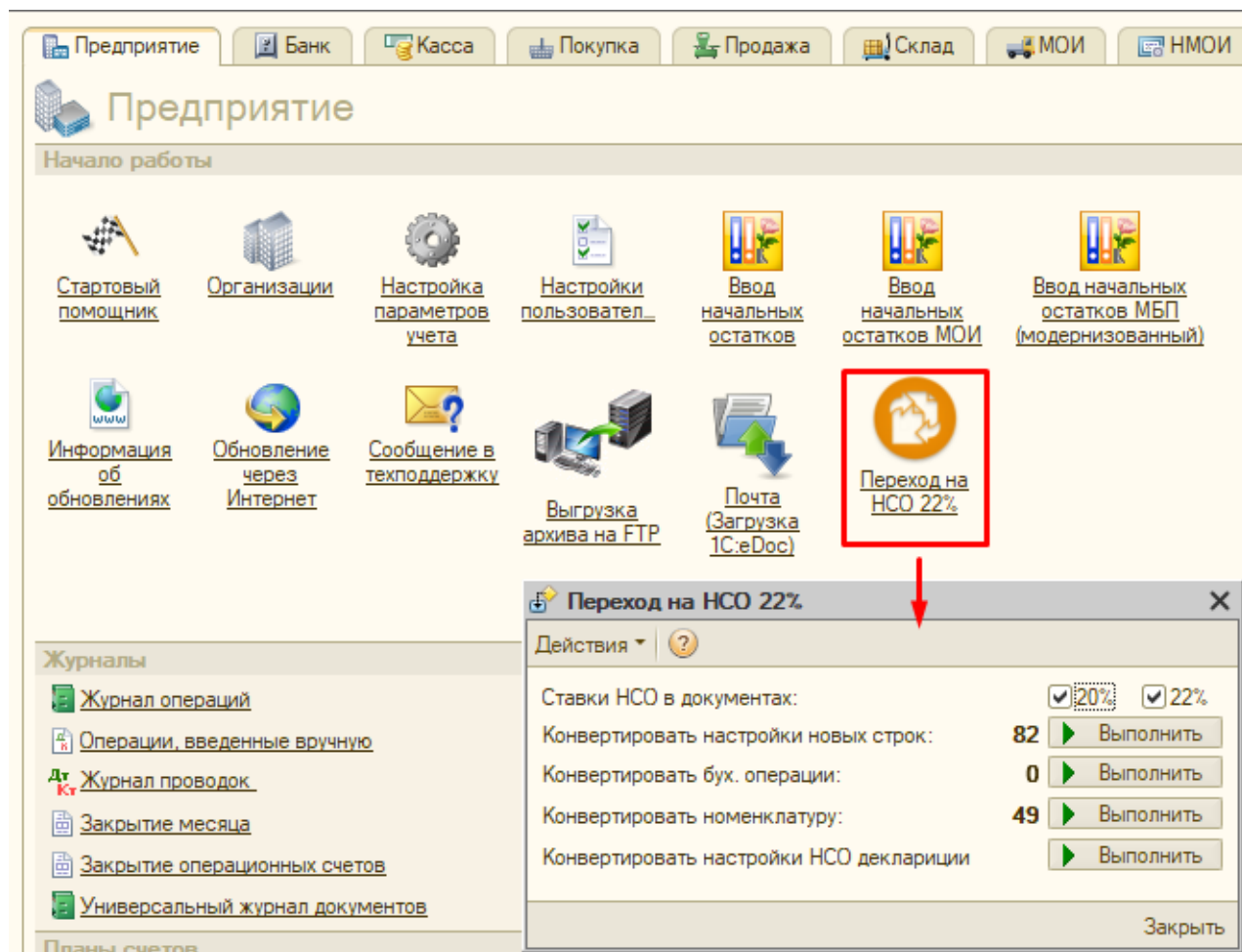

Если не использовать помощник перехода на новую ставку НСО 22%, то вручную можно сконвертировать:

- справочник Номенклатура

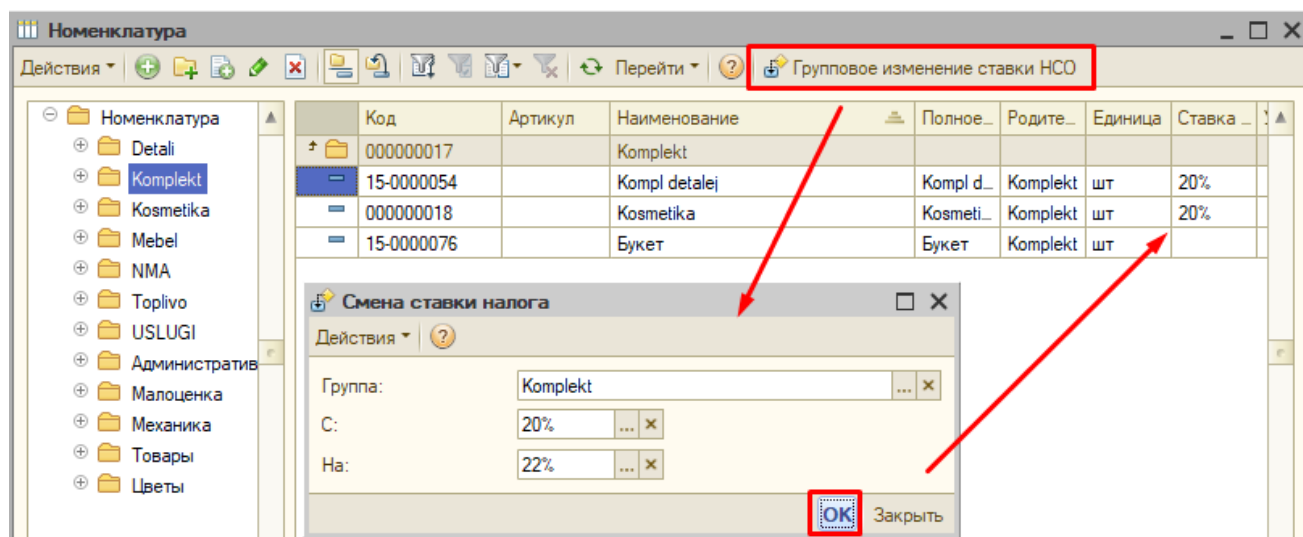

- справочник Виды бухгалтерских операций

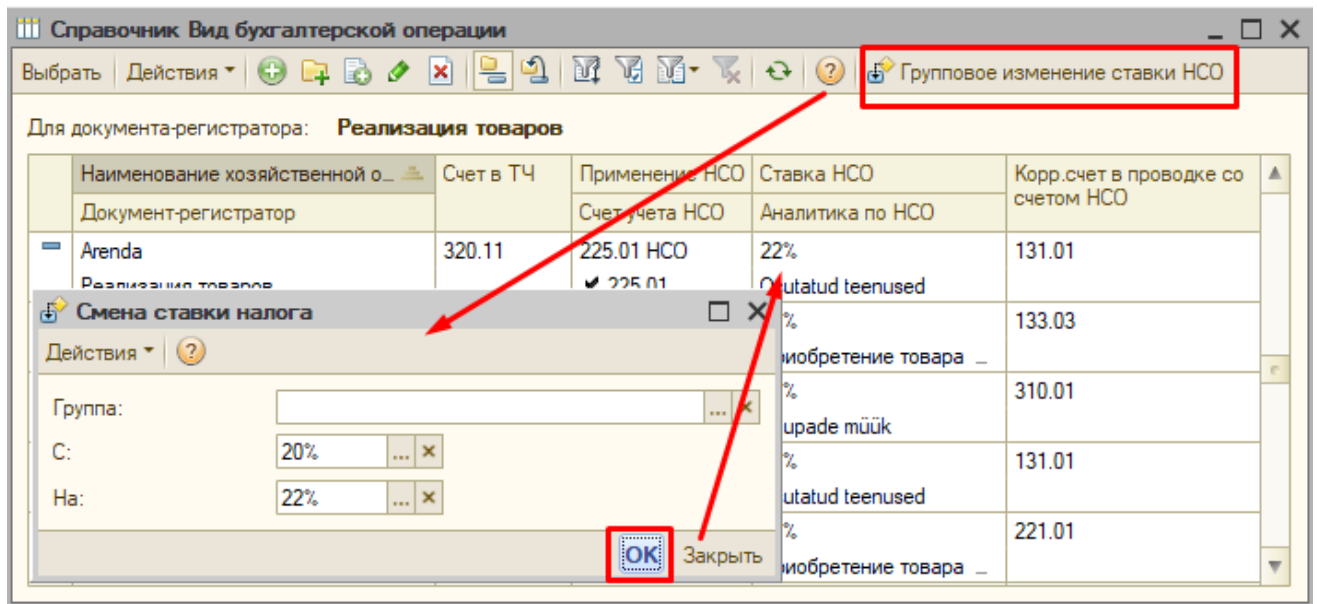

- настройку НСО декларации

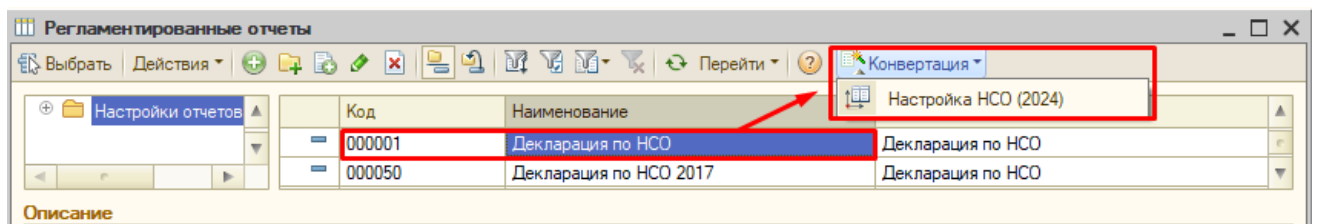

Тома хранения файлов

Модернизирована настройка томов хранения файлов:

- добавлено диалоговое окно настройки работы с прикрепленными файлами

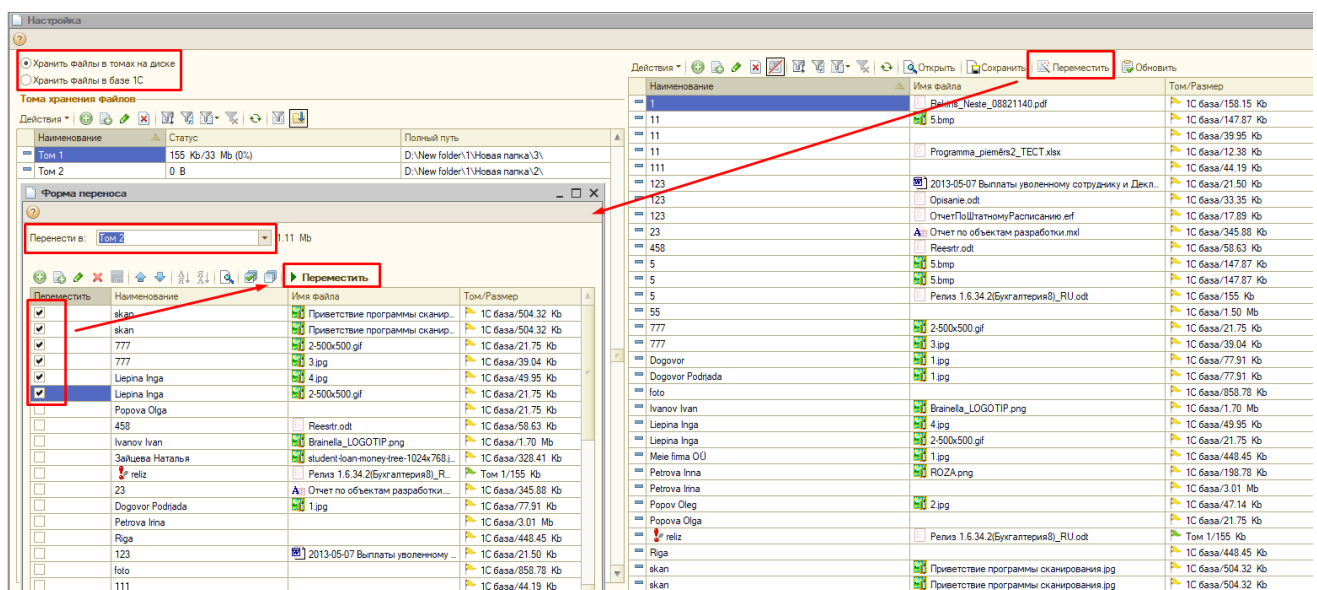

- добавлен Статус (настройка Тома хранения файлов)

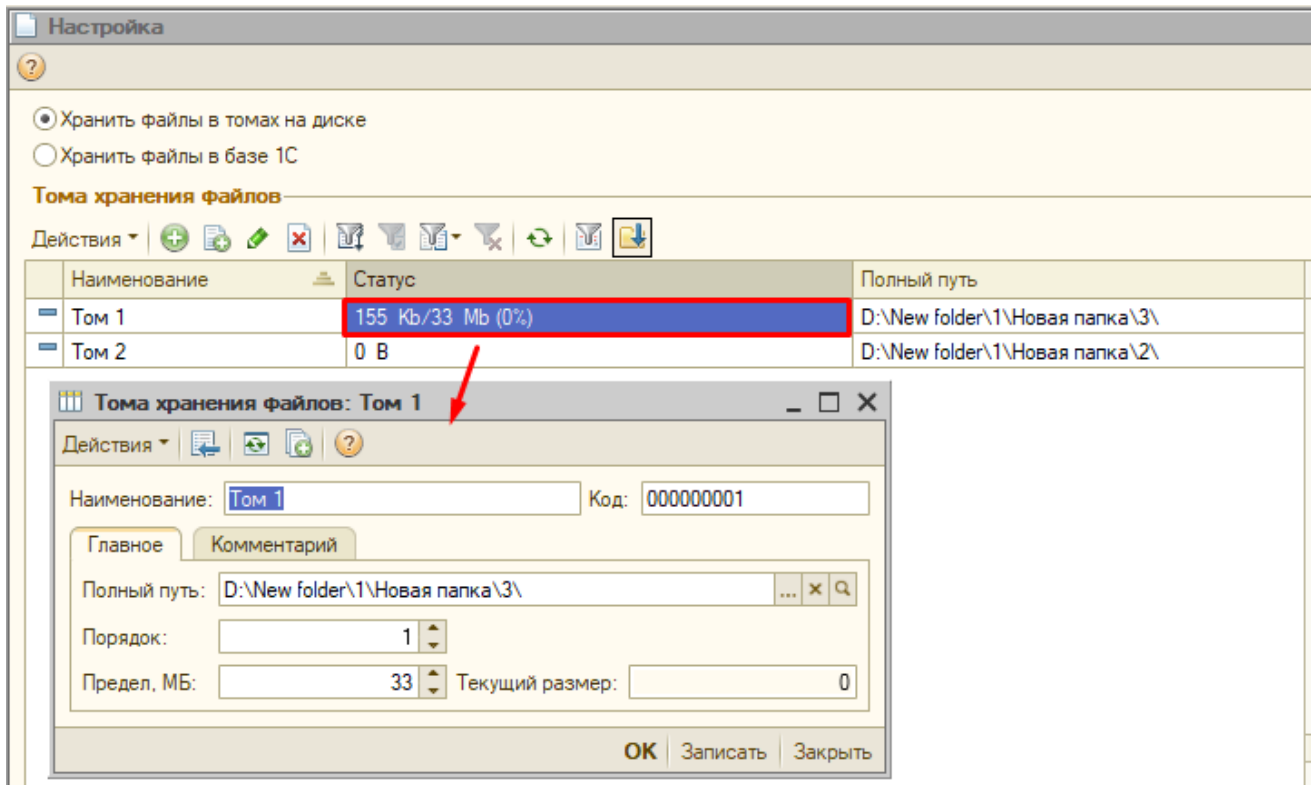

- добавлена возможность переноса файлов База1С/Тома